

SÉJOUR **n°36**
Du 7 au 20 Juillet

SÉJOUR **n°37**
du 18 au 31 Août

14 - 17 ans

44

• Implantation

380 km de Londres et à 190 km de Bristol

• Réservation et âge

20 places en juillet et 15 places en août pour des jeunes âgés de 14/17 ans

• Durée du séjour

14 jours

• Organisateur

Cap Monde
Site internet :
<http://www.capmonde.fr/>

SHEBBEAR COLLEGE - GRANDE BRETAGNE

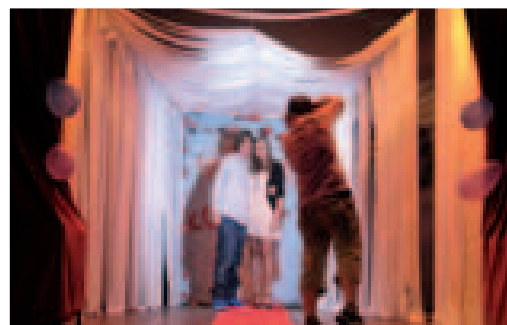

CADRE DE VIE

Hébergement : en pension complète au Collège de Shebbear dans le comté de Devon, en chambres de 1 à 6 lits. L'école dispose d'une salle de restaurant, de salles de classe, de salles d'activités, d'un théâtre, de deux gymnases et de nombreux terrains de sports et de jeux.

DESCRIPTIF DU SEJOUR

DES COURS D'ANGLAIS INTENSIF : 45 COURS DE 45 MINUTES PAR CLASSE DE 6 À 8 ÉLÈVES.

Un test de niveau est effectué le premier jour de cours afin de constituer

des groupes de niveaux homogènes. Un rapport de stage est envoyé sous forme de diplôme à chaque participant à l'issue du séjour.

Les objectifs de l'enseignement sont de développer les connaissances linguistiques étudiées en France, de donner une plus grande confiance à chaque élève et de les motiver afin de créer un intérêt naturel pour l'apprentissage des langues.

Le programme de loisirs : Chaque après-midi, les jeunes participent à des activités multisports, ludiques et culturelles, au choix dans le programme proposé : tennis, piscine, badminton, ping-pong, grands jeux, sports d'équipe... Ces activités sont encadrées par l'équipe d'animation française et des professeurs d'anglais.

Chaque soir, une veillée à thème est organisée : jeux, spectacles, vidéos, soirées dansantes...

Une excursion d'une journée et une d'une demi-journée sont prévues au cours du séjour.

Les points forts du voyage : Au cœur de la très belle région de Devon, cette superbe école est implantée dans un cadre de verdure, non loin du parc national des Dartmoors. La qualité de l'hébergement et sa situation privilégiée en font un lieu de séjour remarquable.

L'enseignement des langues est confié exclusivement à des professeurs distincts de l'équipe d'encadrement, enseignant généralement dans leur langue maternelle.

DOCUMENTS OBLIGATOIRES

- Carte nationale d'identité + sortie de territoire

ou

- Passeport individuel

- Carte Européenne d'Assurance Maladie (ex E111) délivrée par la sécurité sociale.

QUOTIENT FAMILIAL	< à 328	328-400	401-494	495-623	624-798	799-1037	1038-1369	1370-1824	1825-2428	> à 2428
PALIER	1	2	3	4	5	6	7	8	9	10
SUBVENTION ODOD	1073	1040	1008	992	943	878	813	732	683	650
PARTICIPATION FAMILLE	552	585	617	633	682	747	812	893	942	975

PRIX DE REVIENT DU SÉJOUR : 1625€